3-Raum - Wohnung

Grüne Trift Haus-Nr. 127

Wohnungsbaugenossenschaft "Wendenschloß" eG
Wendenschloßstraße 331
12557 Berlin
Telefon 030-6519690
nachricht@wbg-wendenschloss.de

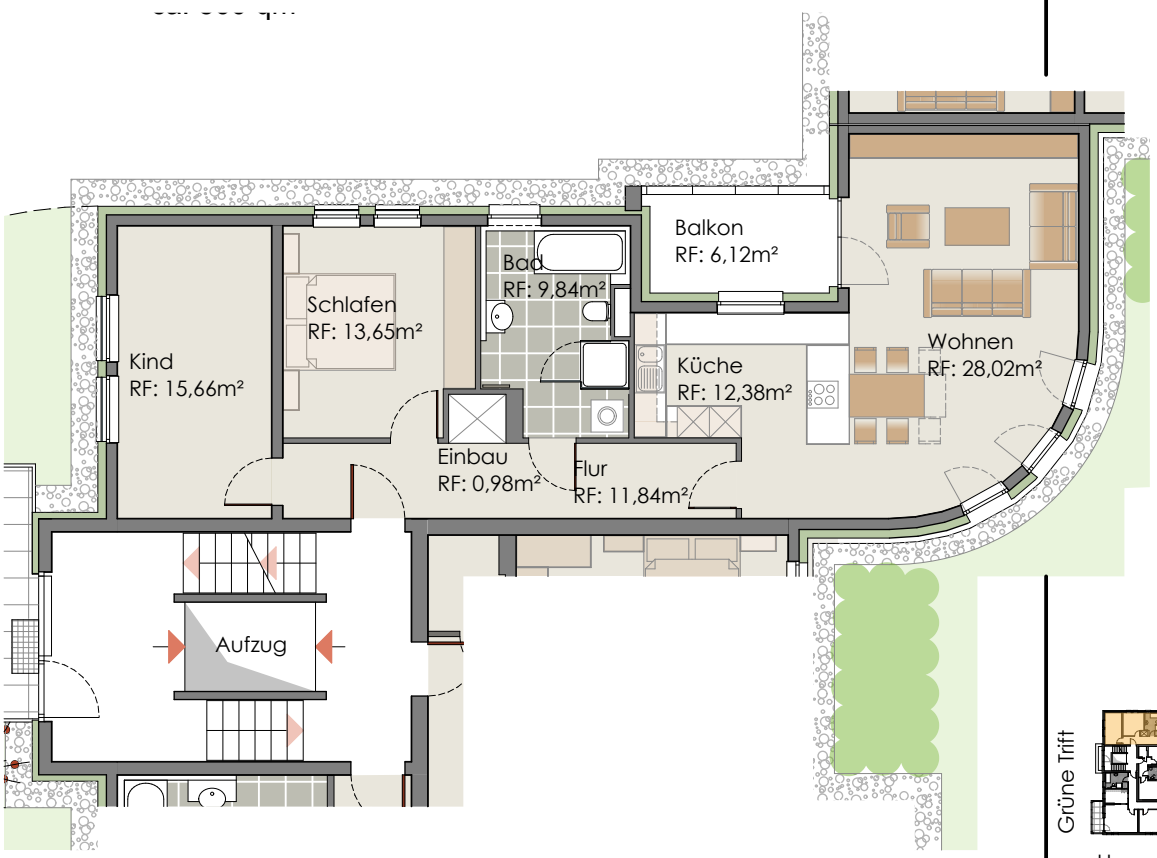

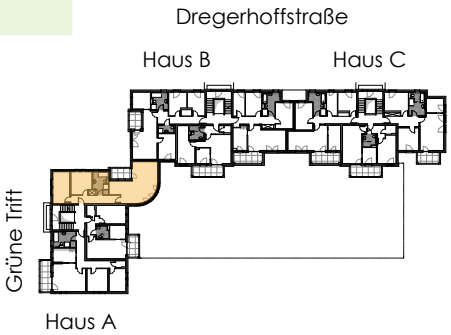

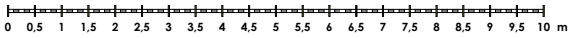

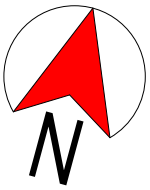

Wohnungsnummer

A101 - EG

Wohnungsfläche

Flächen sind ca. Werte

ca. 95,4 m²

Wohnungsausstattung (Auszug) :

- 3fach Verglasung Fenster
- Rollläden elektrisch betrieben
- Fußbodenheizung
- hochwertiger Fußbodenbelag
- einbruchshemmende Wohnungseingangstür
- barrierefreie Dusche
- Balkonverglasung
- Geplanter Energiebedarf : 62 kWh/m²a

Einrichtung nur beispielhaft !

Stand Januar 2018

3-Raum - Wohnung

Grüne Trift Haus-Nr. 127

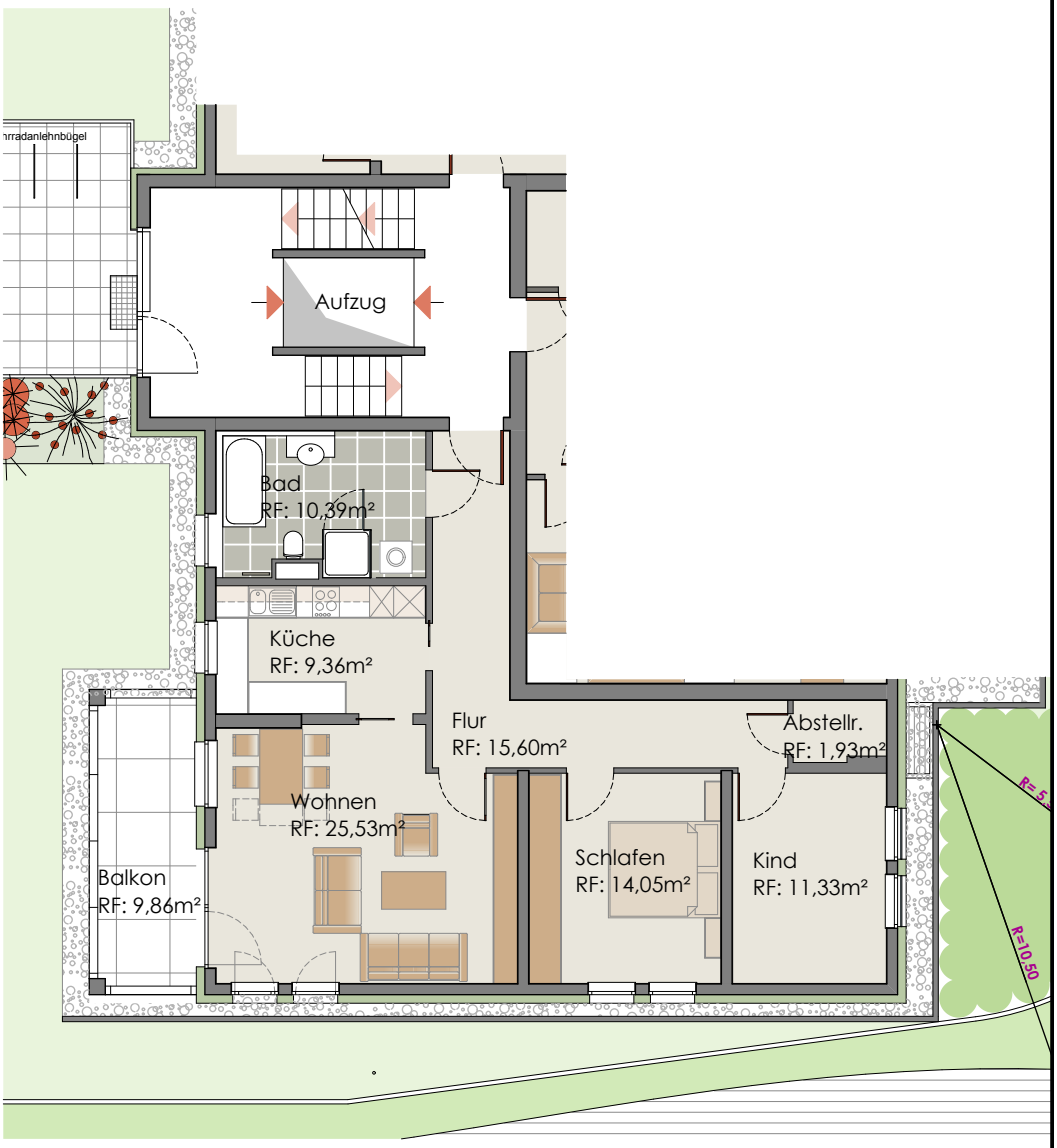

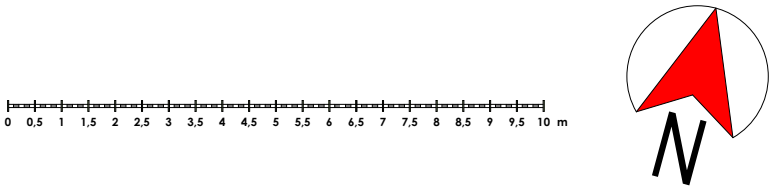

Wohnungsbaugenossenschaft "Wendenschloß" eG
Wendenschloßstraße 331
12557 Berlin
Telefon 030-6519690
nachricht@wbg-wendenschloss.de

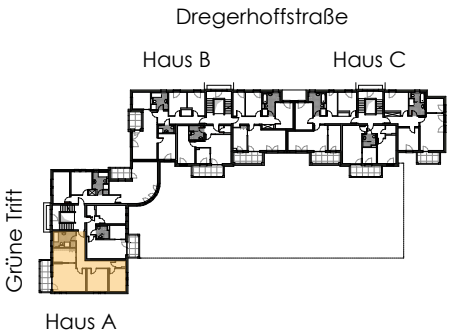

Wohnungsnummer

A103 - EG

Wohnungsfläche

Flächen sind ca. Werte

ca. 93,1 m²

Wohnungsausstattung (Auszug) :

- 3fach Verglasung Fenster
- Rollläden elektrisch betrieben
- Fußbodenheizung
- hochwertiger Fußbodenbelag
- einbruchshemmende Wohnungseingangstür
- barrierefreie Dusche
- Balkonverglasung
- Geplanter Energiebedarf : 62 kWh/m²a

Einrichtung nur beispielhaft !

Stand Januar 2018

3-Raum - Wohnung

Grüne Trift Haus-Nr. 127

Wohnungsbaugenossenschaft "Wendenschloß" eG
Wendenschloßstraße 331
12557 Berlin
Telefon 030-6519690
nachricht@wbg-wendenschloss.de

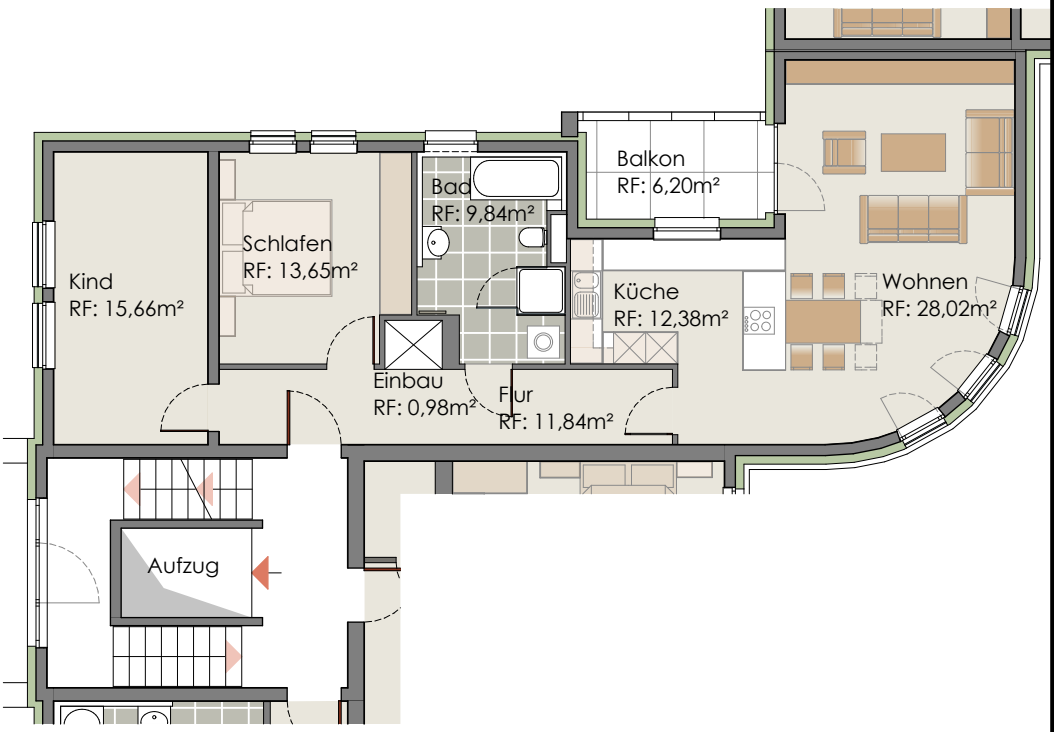

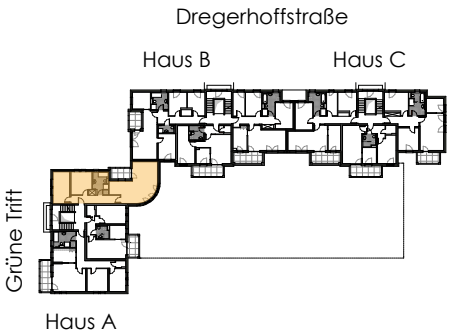

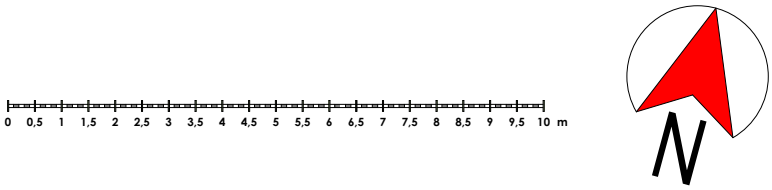

Wohnungsnummer

A201 - 1.OG
A301 - 2.OG
A401 - 3.OG

Wohnungsfläche

Flächen sind ca. Werte

ca. 95,5 m²

Wohnungsausstattung (Auszug) :

- 3fach Verglasung Fenster
- Rollläden elektrisch betrieben
- Fußbodenheizung
- hochwertiger Fußbodenbelag
- einbruchshemmende Wohnungseingangstür
- barrierefreie Dusche
- Balkonverglasung
- Geplanter Energiebedarf : 62 kWh/m²a

Einrichtung nur beispielhaft !

Stand Januar 2018

3-Raum - Wohnung

Grüne Trift Haus-Nr. 127

Wohnungsbaugenossenschaft "Wendenschloß" eG
Wendenschloßstraße 331
12557 Berlin
Telefon 030-6519690
nachricht@wbg-wendenschloss.de

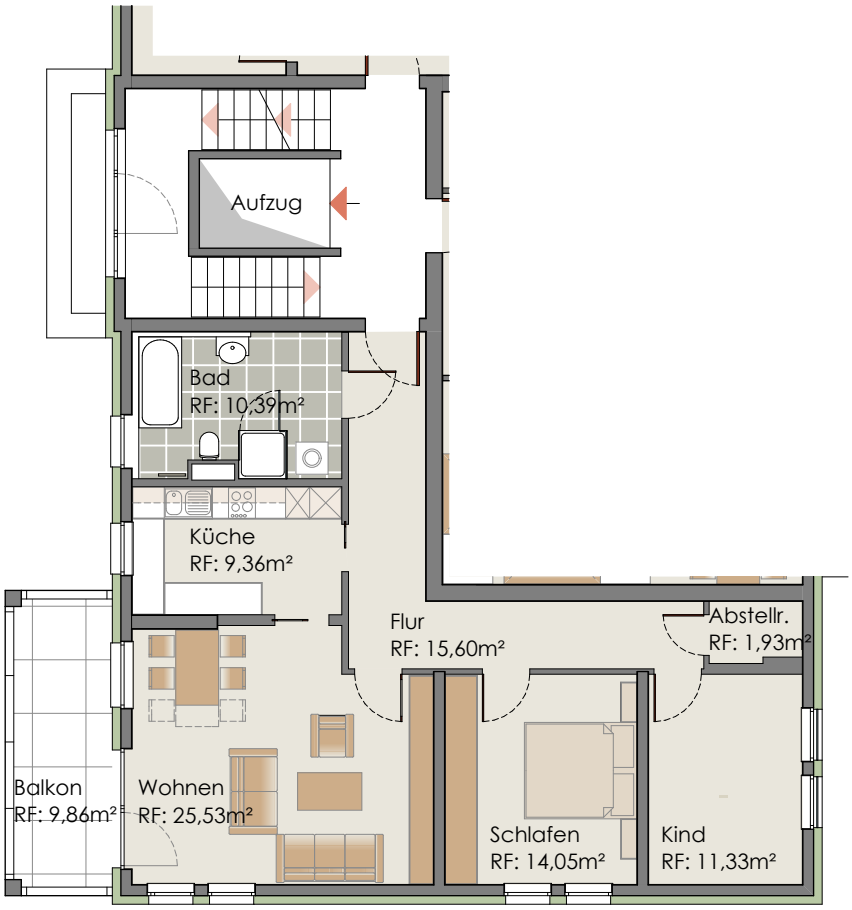

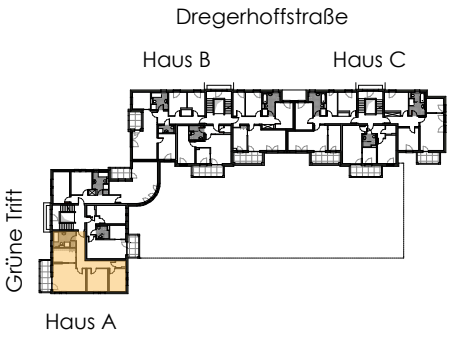

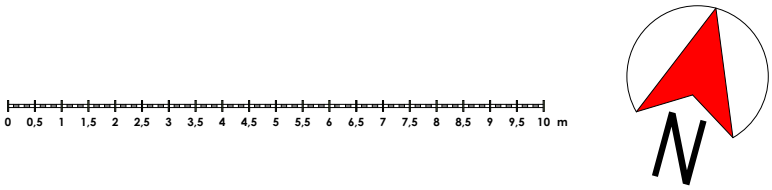

Wohnungsnummer

A203 - 1.OG
A303 - 2.OG
A403 - 3.OG

Wohnungsfläche

Flächen sind ca. Werte

ca. 93,1 m²

Wohnungsausstattung (Auszug) :

- 3fach Verglasung Fenster
- Rollläden elektrisch betrieben
- Fußbodenheizung
- hochwertiger Fußbodenbelag
- einbruchshemmende Wohnungseingangstür
- barrierefreie Dusche
- Balkonverglasung
- Geplanter Energiebedarf : 62 kWh/m²a

Einrichtung nur beispielhaft !

Stand Januar 2018

3-Raum - Wohnung

Dregerhoffstraße Haus-Nr. 56

Wohnungsbaugenossenschaft "Wendenschloß" eG
Wendenschloßstraße 331
12557 Berlin
Telefon 030-6519690
nachricht@wbg-wendenschloss.de

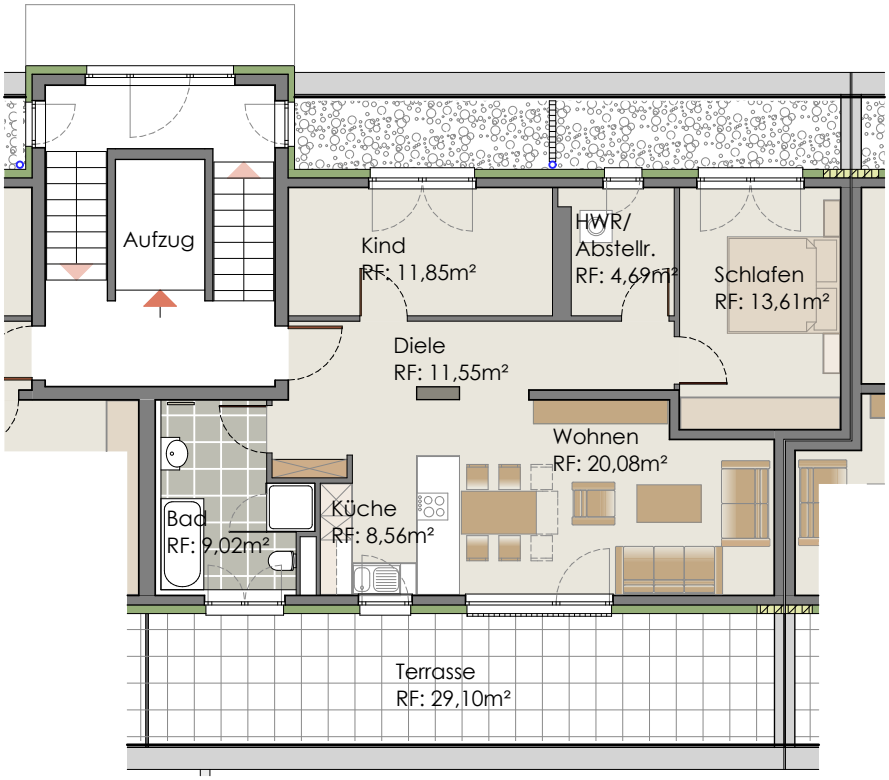

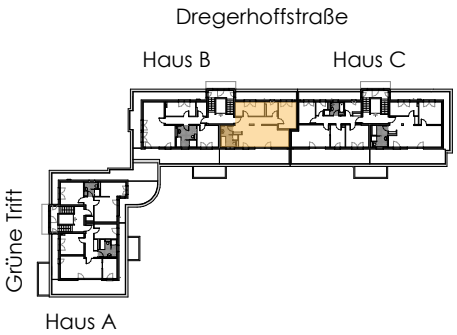

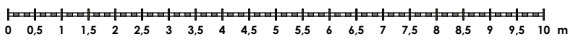

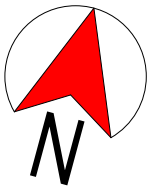

Wohnungsnummer

B 501 - DG

Wohnungsfläche

Flächen sind ca. Werte

ca. 86,6 m²

Wohnungsausstattung (Auszug) :

- 3fach Verglasung Fenster
- Rollläden elektrisch betrieben
- Fußbodenheizung
- hochwertiger Fußbodenbelag
- einbruchshemmende Wohnungseingangstür
- barrierefreie Dusche
- Geplanter Energiebedarf : 62 kWh/m²a

Einrichtung nur beispielhaft !

Stand Januar 2018

3-Raum - Wohnung

Dregerhoffstraße Haus-Nr. 56

Wohnungsbaugenossenschaft "Wendenschloß" eG
Wendenschloßstraße 331
12557 Berlin
Telefon 030-6519690
nachricht@wbg-wendenschloss.de

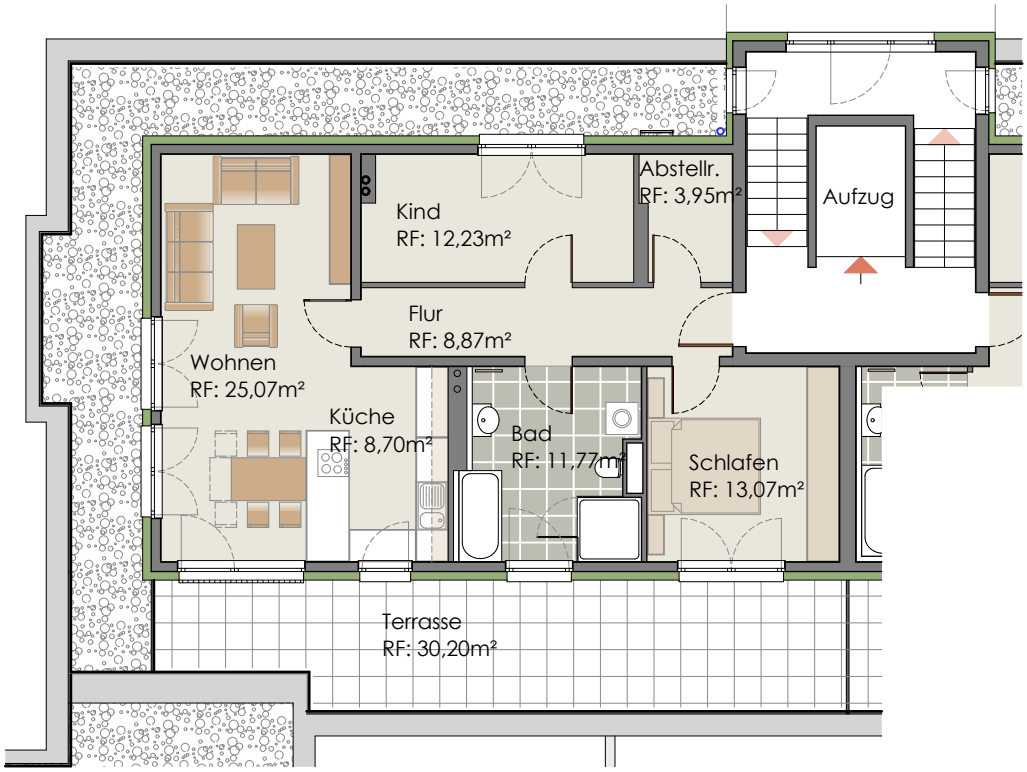

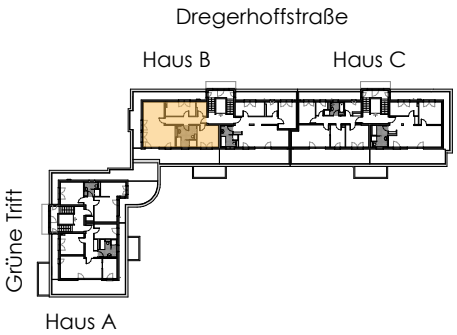

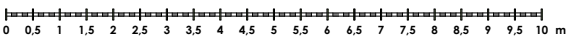

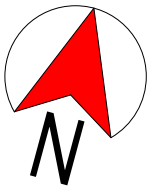

Wohnungsnummer

B 502 - DG

Wohnungsfläche

Flächen sind ca. Werte

ca. 91,2 m²

Wohnungsausstattung (Auszug) :

- 3fach Verglasung Fenster
- Rollläden elektrisch betrieben
- Fußbodenheizung
- hochwertiger Fußbodenbelag
- einbruchshemmende Wohnungseingangstür
- barrierefreie Dusche
- Geplanter Energiebedarf : 62 kWh/m²a

Einrichtung nur beispielhaft !

Stand Januar 2018

3-Raum - Wohnung

Dregerhoffstraße Haus-Nr. 58

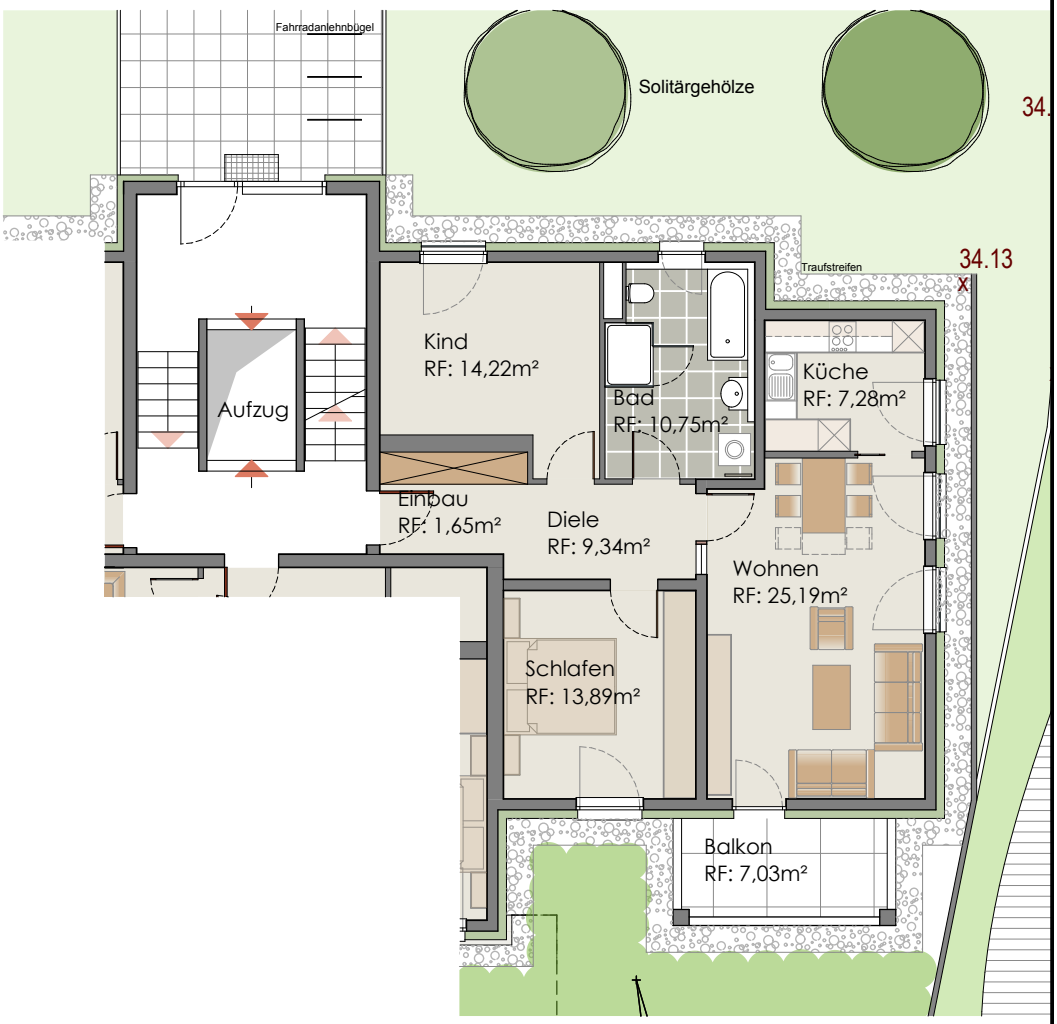

Wohnungsbaugenossenschaft "Wendenschloß" eG
Wendenschloßstraße 331
12557 Berlin
Telefon 030-6519690
nachricht@wbg-wendenschloss.de

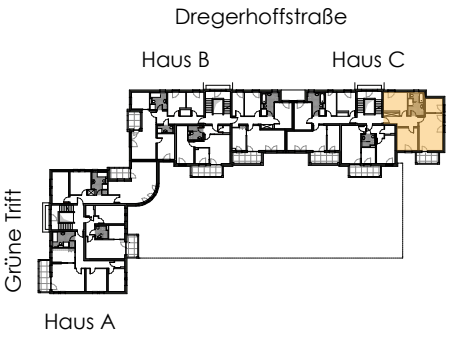

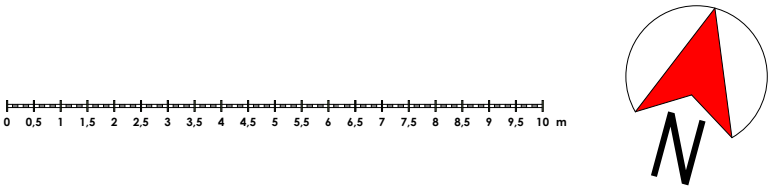

Wohnungsnummer

C101 - EG

Wohnungsfläche

Flächen sind ca. Werte

ca. 85,8 m²

Wohnungsausstattung (Auszug) :

- 3fach Verglasung Fenster
- Rollläden elektrisch betrieben
- Fußbodenheizung
- hochwertiger Fußbodenbelag
- einbruchshemmende Wohnungseingangstür
- barrierefreie Dusche
- Balkonverglasung
- Geplanter Energiebedarf : 62 kWh/m²a

Einrichtung nur beispielhaft !

Stand Januar 2018

3-Raum - Wohnung

Dregerhoffstraße Haus-Nr. 58

Wohnungsbaugenossenschaft "Wendenschloß" eG
Wendenschloßstraße 331
12557 Berlin
Telefon 030-6519690
nachricht@wbg-wendenschloss.de

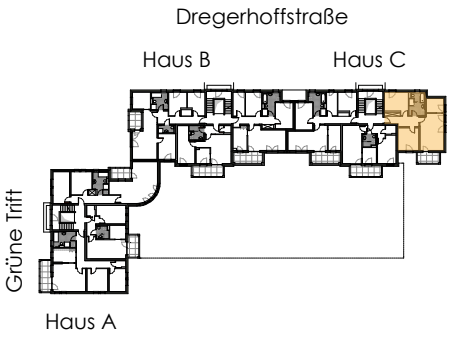

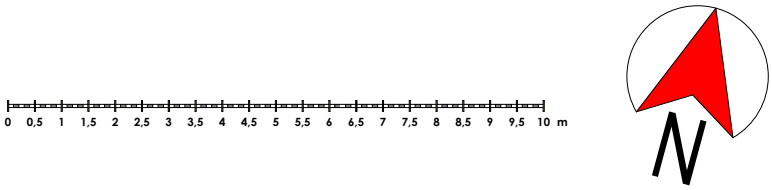

Wohnungsnummer

C201 - 1.OG
C301 - 2.OG
C401 - 3.OG

Wohnungsfläche

Flächen sind ca. Werte

ca. 85,8 m²

Wohnungsausstattung (Auszug) :

- 3fach Verglasung Fenster
- Rollläden elektrisch betrieben
- Fußbodenheizung
- hochwertiger Fußbodenbelag
- einbruchshemmende Wohnungseingangstür
- barrierefreie Dusche
- Balkonverglasung
- Geplanter Energiebedarf : 62 kWh/m²a

Einrichtung nur beispielhaft !

Stand Januar 2018

3-Raum - Wohnung

Dregerhoffstraße Haus-Nr. 58

Wohnungsbaugenossenschaft "Wendenschloß" eG
Wendenschloßstraße 331
12557 Berlin
Telefon 030-6519690
nachricht@wbg-wendenschloss.de

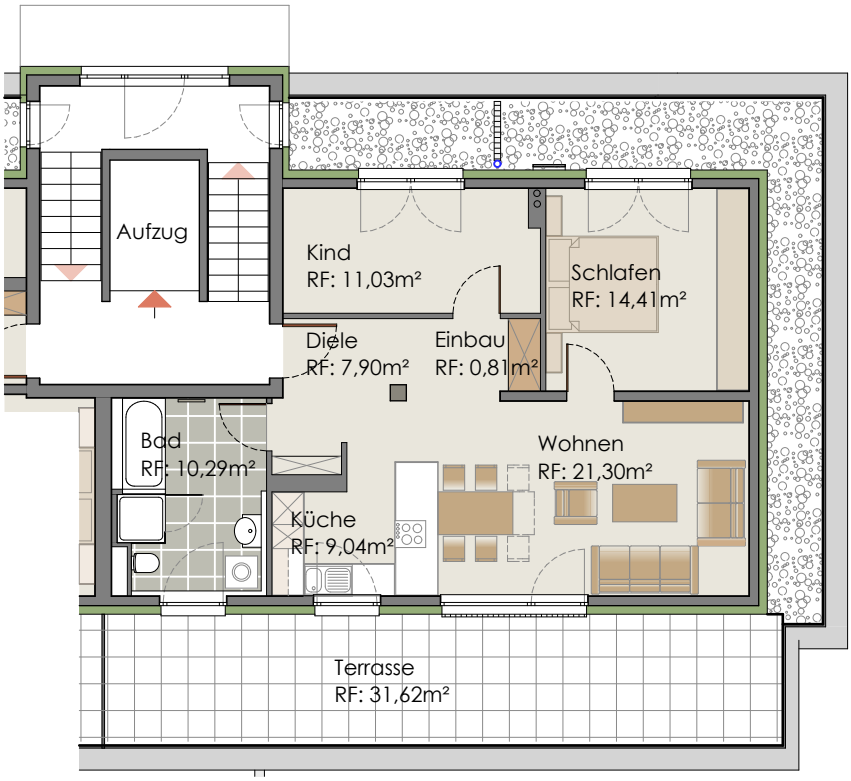

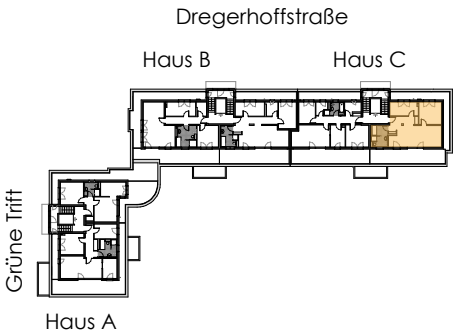

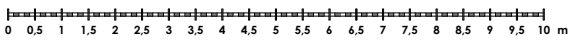

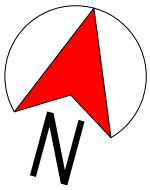

Wohnungsnummer

C 501 - DG

Wohnungsfläche

Flächen sind ca. Werte

ca. 82,7 m²

Wohnungsausstattung (Auszug) :

- 3fach Verglasung Fenster
- Rollläden elektrisch betrieben
- Fußbodenheizung
- hochwertiger Fußbodenbelag
- einbruchshemmende Wohnungseingangstür
- barrierefreie Dusche
- Geplanter Energiebedarf : 62 kWh/m²a

Einrichtung nur beispielhaft !

Stand Januar 2018